目录

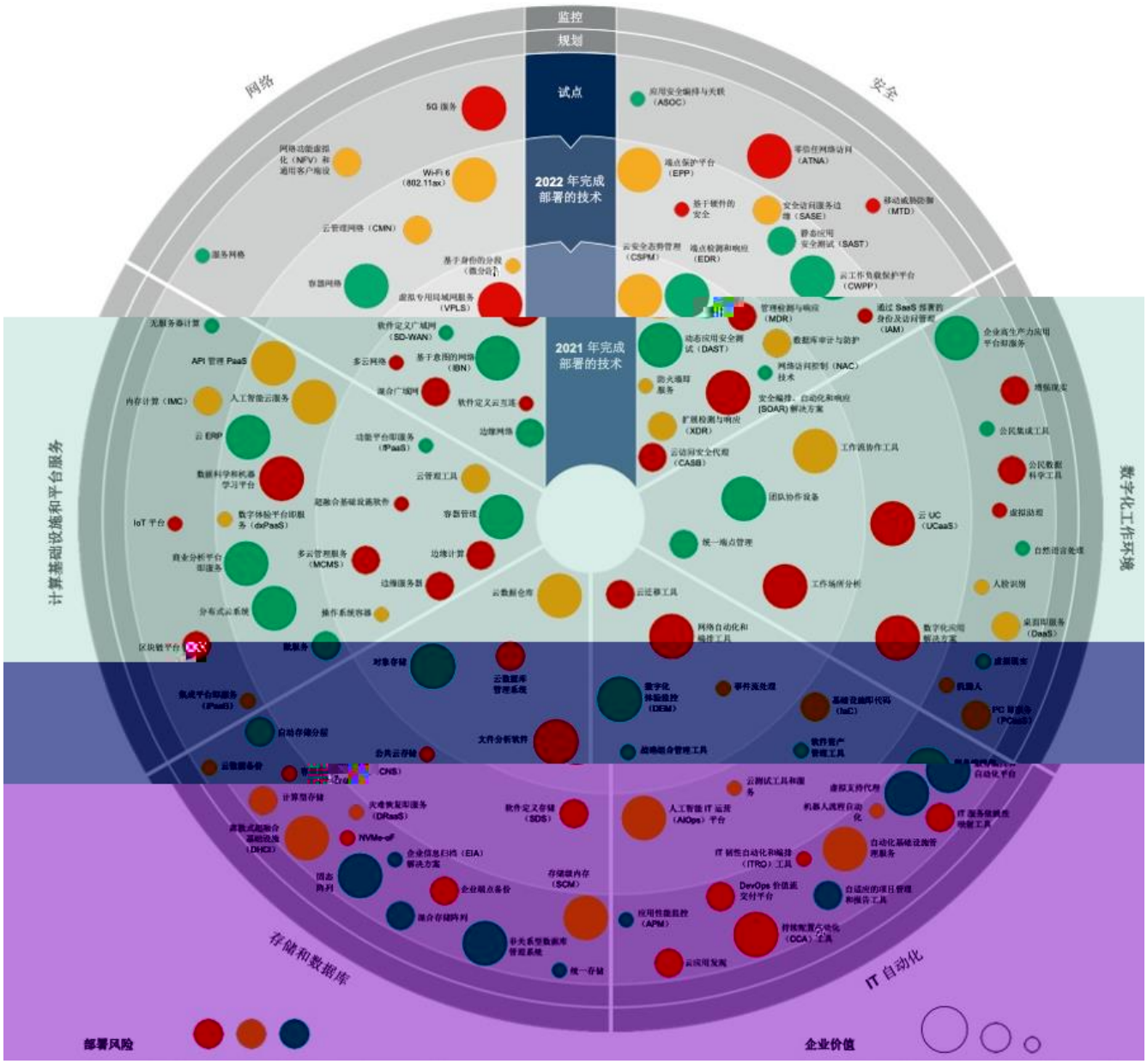
监控
规划
试点
2022 年完成部署的技术
2021 年完成部署的技术
网络
安全
计算基础设施和平台服务
数字化工作环境
存储和数据库
IT 自动化
部署风险
企业价值
5G 服务
Wi-Fi 6（802.11ax）
云管理网络（CMN）
服务网络
容器网络
基于身份的分段（微分段）
虚拟专用局域网服务（VPLS）
软件定义广域网（SD-WAN）
多云网络
基于意图的网络（IBN）
混合广域网
软件定义云互连
边缘网络
无服务器计算
API 管理 PaaS
内存计算（IMC）
人工智能云服务
云 ERP
数据科学和机器学习平台
IoT 平台
数字体验平台即服务（dxPaaS）
商业分析平台即服务
多云管理服务（MCMS）
边缘计算
边缘服务器
分布式云系统
操作系统容器
区块链平台
微服务
对象存储
云数据库管理系统
集成平台即服务（iPaaS）
自动存储分层
文件分析软件
公共云存储
云数据备份
CNS）
计算型存储
灾难恢复即服务（DRaaS）
NVMe-oF
企业信息归档（EIA）解决方案
固态阵列
企业端点备份
混合存储阵列
非关系型数据库管理系统
统一存储
软件定义存储（SDS）
存储级内存（SCM）
应用安全编排与关联（ASOC）
零信任网络访问（ATNA）
端点保护平台（EPP）
基于硬件的安全
安全访问服务边缘（SASE）
移动威胁防御（MTD）
静态应用安全测试（SAST）
云安全态势管理（CSPM）
端点检测和响应（EDR）
云工作负载保护平台（CWPP）
管理检测与响应（MDR）
通过 SaaS 部署的身份及访问管理（IAM）
动态应用安全测试（DAST）
数据库审计与防护
网络访问控制（NAC）技术
防火墙即服务
安全编排、自动化和响应（SOAR）解决方案
扩展检测与响应（XDR）
云访问安全代理（CASB）
工作流协作工具
团队协作设备
云 UC（UCaaS）
统一端点管理
工作场所分析
云迁移工具
网络自动化和编排工具
数字化应用解决方案
数字化体验监控（DEM）
事件流处理
基础设施即代码（IaC）
战略组合管理工具
软件资产管理工具
云测试工具和服务
人工智能 IT 运营（AIOps）平台
机器人流程自动化
IT 服务健康性映射工具
自动化基础设施管理服务
IT 韧性自动化和编排（ITRO）工具
DevOps 价值流交付平台
自适应的项目管理和报告工具
应用性能监控（APM）
持续配置合动化（CCA）工具
云应用发现
企业高生产力应用平台即服务
增强现实
公民集成工具
公民数据科学工具
虚拟助理
自然语言处理
人脸识别
桌面即服务（DaaS）
虚拟现实
机器人
PC 即服务（PCaaS）
自动化平台
虚拟支持代理

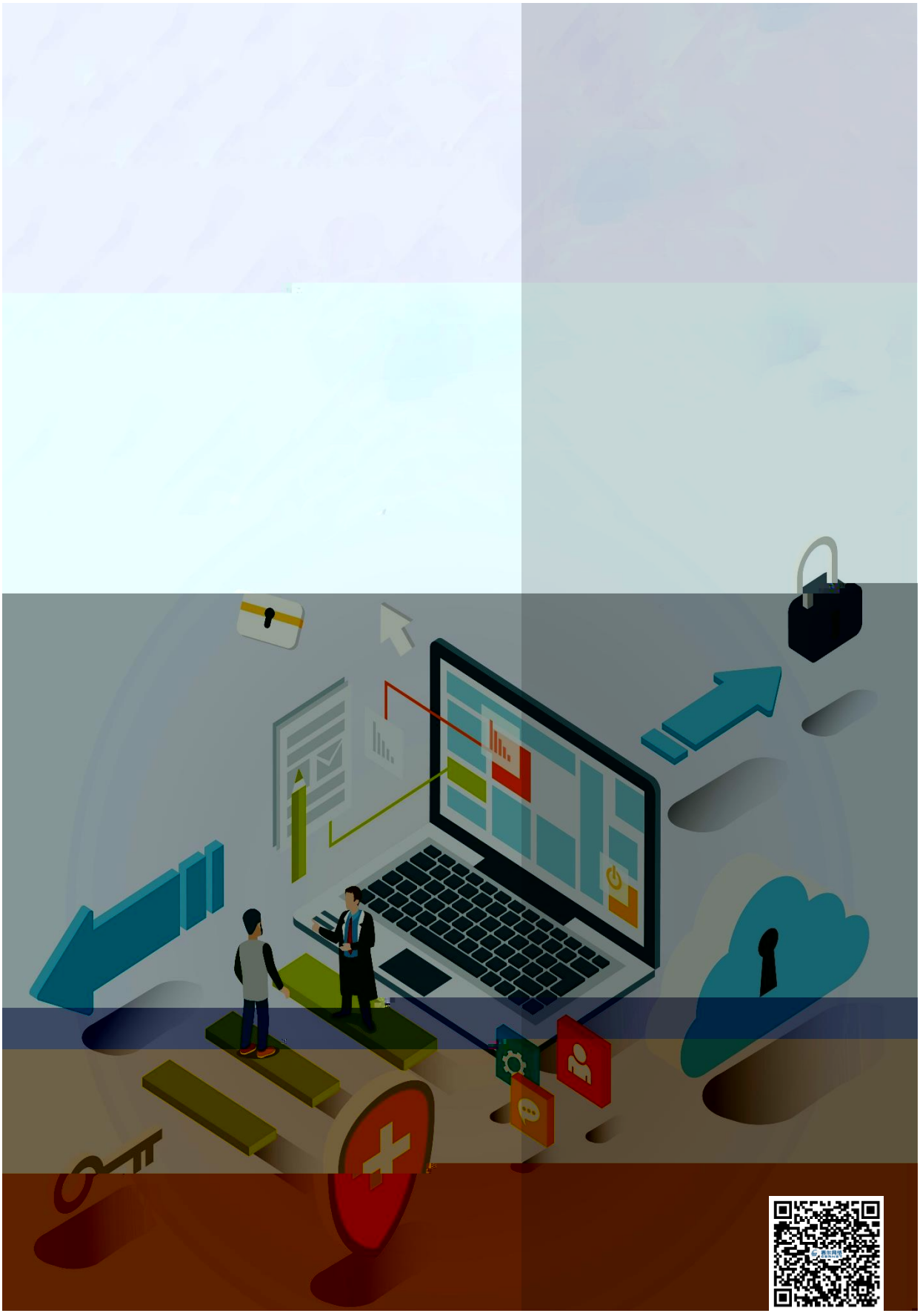

赛尔网络
CERNET